

Estudios y salidas profesionales para
alumnado de 1º de BACHILLERATO

IES Abdera

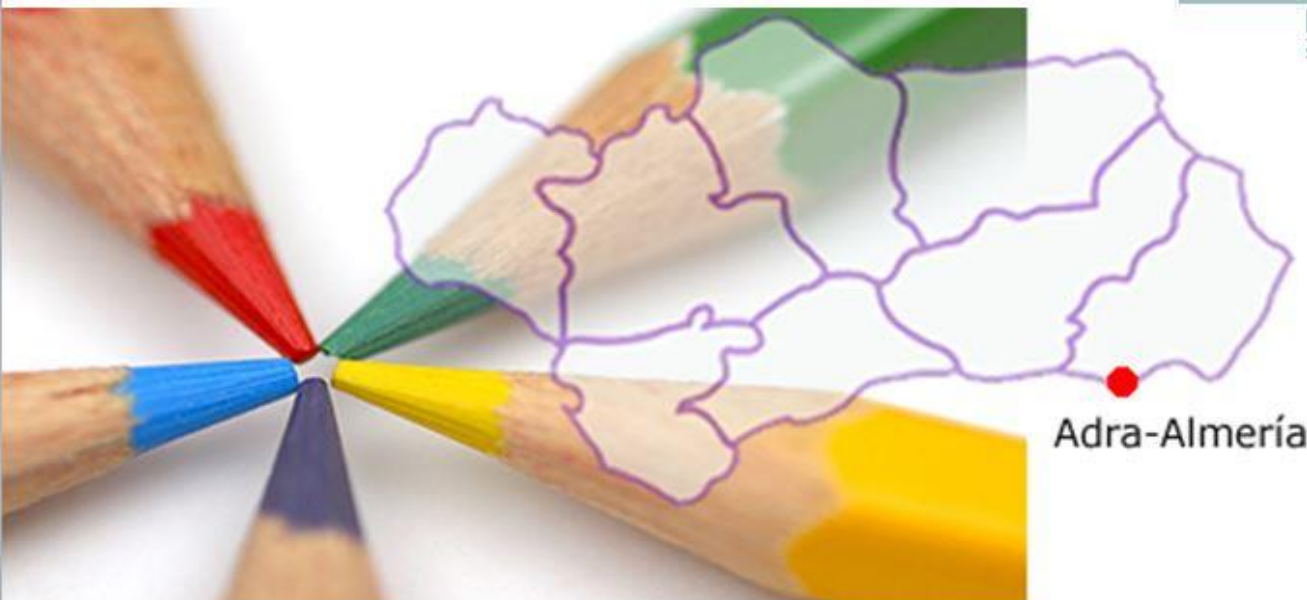

Orientación
académica



- Bachillerato
- PEBAU
- Grados universitarios
- Ciclos Formativos
- Nocturno
- Pruebas de acceso



Orientación
académica



¿Qué debo hacer el curso que viene?



Itinerarios Sistema Educativo

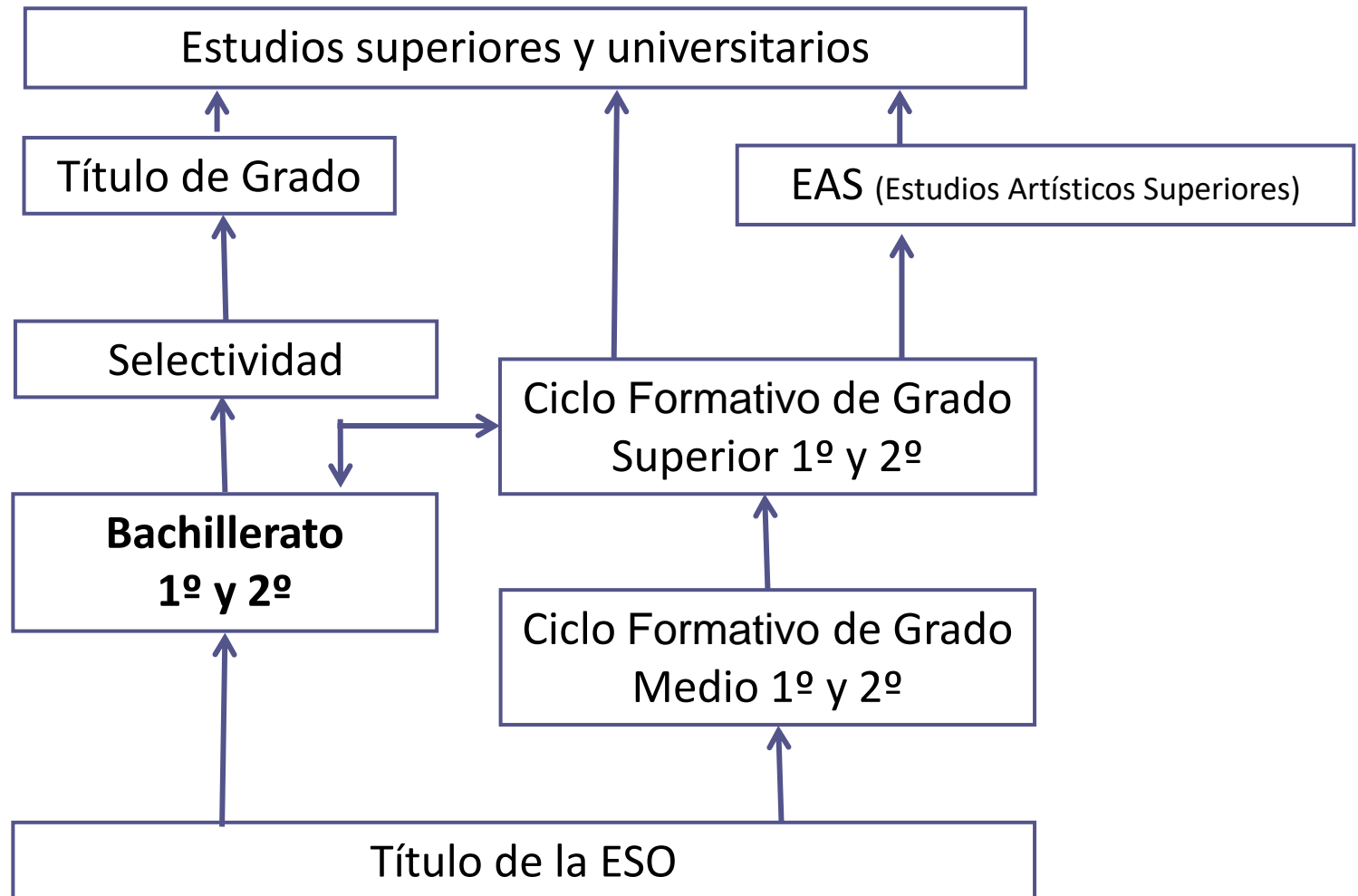

Bachillerato

Estudios universitarios según modalidad



Bachillerato Ciencias

Ingenierías	Medicina	Arquitectura
Psicología	Enfermería	Matemáticas

Humanidades y Ciencias Sociales

Derecho	Educación Infantil, Primaria.	Geografía
Economía		Ciencias Políticas
Adm. Y Direc, de empresas	Ciencias de la actividad física y del deporte	

Bachillerato
1º y 2º

Título de la ESO

Selectividad

Ciclo de Grado Medio
1º y 2º

Asignaturas 2º Bachillerato



BLOQUES DE ASIGNATURAS	MODALIDAD DE ARTES	MODALIDAD DE CIENCIAS	MODALIDAD DE HUMANIDADES Y CIENCIAS SOCIALES	SESIONES LECTIVAS
TRONCALES GENERALES	Historia de España	Historia de España	Historia de España	3
	Lengua Castellana y Literatura II	Lengua Castellana y Literatura II	Lengua Castellana y Literatura II	3
	Primera Lengua Extranjera II	Primera Lengua Extranjera II	Primera Lengua Extranjera II	3
	Fundamentos de Arte II	Matemáticas II	Latín II Matemáticas Aplicadas CCSS II	4
TRONCALES DE OPCIÓN Elegir 2	Artes Escénicas	Biología	Economía de la Empresa	4
	Cultura Audiovisual II	Dibujo Técnico II	Geografía	4
	Diseño	Física	Griego II	4
	-	Geología	Historia del Arte	4
	-	Química	-	4
ESPECÍFICAS OBLIGATORIAS	Historia de la Filosofía			2

Asignaturas 2º Bachillerato



BLOQUES DE ASIGNATURAS	MODALIDAD DE ARTES	MODALIDAD DE CIENCIAS	MODALIDAD DE HUMANIDADES Y CIENCIAS SOCIALES	SESIONES LECTIVAS		
ESPECÍFICAS DE OPCIÓN Elegir 1	<input type="checkbox"/> Ciencias de la Tierra y medioambientales <input type="checkbox"/> Francés <input type="checkbox"/> Historia de la Música y la Danza <input type="checkbox"/> Psicología <input type="checkbox"/> Tecnología industrial-II <input type="checkbox"/> TIC-II			4		
LIBRE CONFIGURACIÓN AUTÓNOMICA Elegir 1	<table border="1"> <tr> <td> <input type="checkbox"/> Coro <input type="checkbox"/> Debate académico <input type="checkbox"/> Educación Física <input type="checkbox"/> Estadística: análisis de datos <input type="checkbox"/> Historia y cine. Otra forma de entender el mundo </td> <td> <input type="checkbox"/> Introducción a Ciencias de la Salud <input type="checkbox"/> Introducción al derecho <input type="checkbox"/> Programación y computación </td> </tr> </table>			<input type="checkbox"/> Coro <input type="checkbox"/> Debate académico <input type="checkbox"/> Educación Física <input type="checkbox"/> Estadística: análisis de datos <input type="checkbox"/> Historia y cine. Otra forma de entender el mundo	<input type="checkbox"/> Introducción a Ciencias de la Salud <input type="checkbox"/> Introducción al derecho <input type="checkbox"/> Programación y computación	2
<input type="checkbox"/> Coro <input type="checkbox"/> Debate académico <input type="checkbox"/> Educación Física <input type="checkbox"/> Estadística: análisis de datos <input type="checkbox"/> Historia y cine. Otra forma de entender el mundo	<input type="checkbox"/> Introducción a Ciencias de la Salud <input type="checkbox"/> Introducción al derecho <input type="checkbox"/> Programación y computación					
LIBRE CONFIGURACIÓN AUTÓNOMICA Elegir 1	Educación para la Ciudadanía y los Derechos Humanos II			1		
	Religión					

Total = 30 horas

PBAU: Acceso Universidad

La prueba se adecuará al currículo, materias troncales y generales de 2º de Bachillerato y constará de 4 ejercicios:

Tres materias Generales del bloque de asignaturas troncales:

- ① Lengua Castellana y Literatura II
- ② Primera Lengua Extranjera (*a elegir entre primera y*
- ③ *segunda LE. Diferente a la LE de la fase de admisión)*



Una materia General del bloque de asignaturas troncales según modalidad e itinerario:
Historia de España

- ④ {
 - Ciencias: Matemáticas II*
 - Humanidades: Latín II*
 - C. S: Matemáticas Aplicadas a las C.Sociales II*
 - Arte: Fundamentos del Arte II*

PBAU: Calificación de acceso



- Cada uno de los ejercicios se calificará de 0 a 10 puntos.
- La Calificación de la Prueba será la media aritmética de las calificaciones de los 4 ejercicios, expresada en forma numérica de 0 a 10 puntos.
- La Nota de Acceso (NA) a la Universidad se obtiene en base a la siguiente fórmula:
- $NA = [0,6 NMB + 0,40 PEvAU (LCL + HES + LEX + MGM) / 4] \geq 5$
- NA = Nota de Acceso LCL = Nota de Lengua Castellana y Literatura II NMB = Nota media de Bachillerato HES = Nota de Historia de España LEX = Nota de Lengua Extranjera II MGM = Nota de la Materia General Modalidad LCL + HES + LEX + MGM ≥ 16

PBAU: Admisión



- La **prueba de admisión** sirve para mejorar la nota de acceso, pudiendo **subir esta entre 10 y 14**. Es voluntaria (validez en todas las universidades de España), pero aconsejable para iniciar Grados Universitarios con plazas limitadas.
- La nota de la fase de acceso se conserva para siempre, mientras que la de admisión solo se conserva dos cursos.



Fórmula nota de admisión

- **Nota de Admisión = Nota de Acceso + (a*M1+b*M2)**
- –Donde a y b son los parámetros de ponderación que varían entre 0.1 y 0.2
- –M1 y M2 son las notas de las 2 materias troncales que más le ponderen.
- –Nota de admisión con tres cifras decimales.

PBAU: Admisión



Se podrán examinar de hasta un máximo de 4 materias troncales de bachillerato, incluso si no se ha cursado. Las materias objeto de examen son:

- | | | |
|---|---|---|
| <input type="checkbox"/> Fundamentos del Arte II | <input type="checkbox"/> Biología | <input type="checkbox"/> Dibujo técnico II |
| <input type="checkbox"/> Física | <input type="checkbox"/> Geología II | <input type="checkbox"/> Matemáticas II |
| <input type="checkbox"/> Química | <input type="checkbox"/> Cultura audiovisual II | <input type="checkbox"/> Diseño |
| <input type="checkbox"/> Economía de la Empresa | <input type="checkbox"/> Geografía | <input type="checkbox"/> Griego II |
| <input type="checkbox"/> Latín II | <input type="checkbox"/> Historia del Arte | <input type="checkbox"/> Historia de la Filosofía |
| <input type="checkbox"/> Matemáticas aplicadas a las Ciencias sociales II | | <input type="checkbox"/> Artes escénicas |

Este curso no se podrán examinar los alumnos de estas materias, pero si ponderan hasta que caduquen.

- Análisis Musical II.
- Ciencias de la Tierra y del Medioambiente.
- Dibujo Artístico II.
- Historia de la Música y de la Danza.
- Técnicas de Expresión Gráfico-Plástica.
- Tecnología Industrial II.

Muchas gracias

Para más información:

- [Blog orientación](#)
- www.iesabdera.com



Orientación
académica

